

**LISTA DE SELEÇÃO
EAD**

A Campanha Nacional de Escolas – CNEC, mantenedora do (a) CENTRO UNIVERSITÁRIO CENECISTA DE OSÓRIO- UNICNEC, divulga a lista dos candidatos **SELECIONADOS** no processo seletivo para concessão/renovação de bolsa de Estudo para o período letivo de 2018/1º.

O (a) candidato (a) cujo nome não figure na presente lista poderá comparecer à Secretaria da Instituição Educacional para ter acesso ao resultado da análise e, caso deseje, poderá recorrer da decisão, na forma e prazo estabelecidos no EDITAL.

Nº	CANDIDATO	POLO	CURSO	PERCENTUAL
1.	ANDRIELI ZILIOOTTO	BENTO GONÇALVES	PEDAGOGIA	CNEC 50%
2.	BRUNA ADRIANA CARDOSO GUSATTI	BENTO GONÇALVES	PEDAGOGIA	CNEC 50%
3.	VALKIRIA FREITAS DOS SANTOS	BENTO GONÇALVES	PEDAGOGIA	PROUNI 100%
4.	ALINE MALAKOWSKI VOLTZ	SANTO ÂNGELO	PEDAGOGIA	PROUNI 100%
5.	MONICA SIGNORINI	SANTO ÂNGELO	RECURSOS HUMANOS	CNEC 50%
6.	ALESSANDRA FERREIRA DE OLIVEIRA	UNAÍ	RECURSOS HUMANOS	PROUNI 100%
7.	CARLOS JUNIO JOSE DE SOUZA	UNAÍ	RECURSOS HUMANOS	CNEC 100%
8.	DANIELA FERREIRA LOPES	UNAÍ	PEDAGOGIA	PROUNI 100%
9.	ERICA LUZIA RODRIGUES SOUTO	UNAÍ	PEDAGOGIA	CNEC 100%
10.	THAIS SOUTO DA SILVA CRUZ	UNAÍ	PEDAGOGIA	CNEC 50%
11.	ANA CRISTIENE DA SILVA PEREIRA	NILÓPOLIS	TEOLOGIA	PROUNI 100%
12.	MARINALDO LUNA DE MELO	NILÓPOLIS	PROCESSOS GERENCIAIS	PROUNI 100%
13.	CAROLLAYNI CARVALHO CHAGAS	ITABORAÍ	PROCESSOS GERENCIAIS	PROUNI 100%
14.	PRISCILA ALABASSE LOPES	ITABORAÍ	PEDAGOGIA	PROUNI 100%
15.	CAROLINA TIZONI MAGENIS	GRAVATAÍ	PEDAGOGIA	CNEC 50%
16.	FRANCIELI PEREIRA CANEPPELE	GRAVATAÍ	PEDAGOGIA	CNEC 100%



17.	TATIANE MARIA PEREIRA BARTH	GRAVATAÍ	RECURSOS HUMANOS	PROUNI 100%
18.	ANA CAROLINE PERES	OSÓRIO	RECURSOS HUMANOS	CNEC 50%
19.	CRISTIANE CONCEIÇÃO BAUMGART FRAGA	OSÓRIO	PEDAGOGIA	PROUNI 100%
20.	ELIARA BRASIL MACHADO	OSÓRIO	PEDAGOGIA	CNEC 100%
21.	ERICK GOULART DOS SANTOS	OSÓRIO	PROCESSOS GERENCIAIS	PROUNI 100%
22.	GREICI MAGNUS BORGES	OSÓRIO	PEDAGOGIA	PROUNI 100%
23.	VIVIANE DA SILVA	OSÓRIO	PEDAGOGIA	CNEC 50%
24.	DIANDRA ALINE HARTMANN	TEUTÔNIA	PEDAGOGIA	CNEC 50%
25.	ROSICLEIA SOARES DOS SANTOS	TEUTÔNIA	PROCESSOS GERENCIAIS	PROUNI 100%
26.	CAROLINA PORTELLA FERREIRA	MARICÁ	PEDAGOGIA	CNEC 50%
27.	ALEXANDRE COLUSSI	FARROUPILHA	PROCESSOS GERENCIAIS	CNEC 50%
28.	JULIANE EDIMARA DEQUI	FARROUPILHA	PEDAGOGIA	CNEC 50%
29.	NERIDIANA CABRAL	FARROUPILHA	PEDAGOGIA	PROUNI 100%
30.	RAQUEL DE OLIVEIRA	FARROUPILHA	PEDAGOGIA	CNEC 50%
31.	TAINA BONFIM CRESPI	FARROUPILHA	PEDAGOGIA	PROUNI 100%
32.	BRUNO BOSSOLAN	CAPIVARI	PEDAGOGIA	CNEC 100%
33.	ELISÂNGELA JULIANI	CAPIVARI	RECURSOS HUMANOS	PROUNI 100%
34.	JESSICA RAQUEL AMGARTEN	CAPIVARI	PEDAGOGIA	CNEC 50%
35.	LUCAS FELIPE TEODORO	CAPIVARI	RECURSOS HUMANOS	PROUNI 100%
36.	MARIBEL AMARO FERREIRA DE FREITAS	CAPIVARI	PEDAGOGIA	CNEC 50%
37.	ALINE OLIVEIRA DA SILVA	VARGINHA	PEDAGOGIA	PROUNI 100%



38.	ANA LUCIA HONORATO COIMBRA	VARGINHA	RECURSOS HUMANOS	PROUNI 100%
39.	ISABELA APARECIDA DE ABREU SILVA	VARGINHA	PEDAGOGIA	CNEC 50%
40.	JOYCE SOARES PAIVA	VARGINHA	PEDAGOGIA	CNEC 50%
41.	RENATA DE OLIVEIRA SILVA CABRAL	VARGINHA	PROCESSOS GERENCIAIS	CNEC 100%
42.	SERGIO ANTONIO JUNIOR	VARGINHA	RECURSOS HUMANOS	PROUNI 100%
43.	DEIVID DOS SANTOS CARVALHO	RIO BONITO	RECURSOS HUMANOS	PROUNI 100%
44.	JESSICA DOS SANTOS DA SILVA	RIO BONITO	PEDAGOGIA	PROUNI 100%
45.	LAURA RUBACK CONCEIÇÃO CARDOSO DA SILVA	RIO BONITO	PEDAGOGIA	CNEC 50%
46.	MICHELE MARTINS VIDAL	RIO BONITO	PEDAGOGIA	CNEC 50%
47.	SUANI CABRAL DA SILVA	RIO BONITO	PEDAGOGIA	CNEC 50%
48.	VIVIANE NASCIMENTO E SOUZA	RIO BONITO	PROCESSOS GERENCIAIS	PROUNI 100%
49.	ANA PAULA MACHADO CORREA	ITAJAÍ	PEDAGOGIA	CNEC 50%
50.	CAROLINA DE MELLO BARBOSA	ITAJAÍ	PEDAGOGIA	CNEC 50%
51.	EMILY MARIA ROSA MAJESKI	ITAJAÍ	PROCESSOS GERENCIAIS	PROUNI 100%
52.	KARINA MARTINS CABRAL D'AVILA	ITAJAÍ	PEDAGOGIA	CNEC 50%
53.	PATRICIA RODRIGUES DA SILVA	ITAJAÍ	PEDAGOGIA	CNEC 50%
54.	CLEUSA PEREIRA DA COSTA	CAMPO LARGO	RECURSOS HUMANOS	CNEC 50%
55.	ELIANE DE JESUS FERREIRA	CAMPO LARGO	PEDAGOGIA	CNEC 50%
56.	ERICA SABRINA DOS SANTOS	CAMPO LARGO	PEDAGOGIA	CNEC 50%
57.	ARAN ANDRADE DE OLIVEIRA PINTO	IGUATU	PROCESSOS GERENCIAIS	PROUNI 100%
58.	ARIANE SILVA MACHADO	CHARQUEADAS	RECURSOS HUMANOS	PROUNI 100%

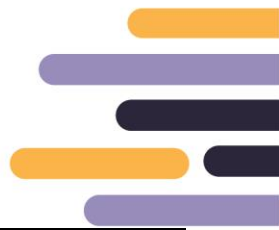

59.	CRISTIANE DA SILVA RODRIGUES	CHARQUEADAS	RECURSOS HUMANOS	CNEC 50%
60.	DAIANA TRINDADE VEIGA	CHARQUEADAS	RECURSOS HUMANOS	CNEC 100%
61.	FRANCIELE TEIXEIRA DANTAS	CHARQUEADAS	RECURSOS HUMANOS	PROUNI 100%
62.	PAOLA DE AVILA FIGUEIRA	CHARQUEADAS	RECURSOS HUMANOS	CNEC 100%
63.	RAFAELA RIBEIRO SIMAS DIAS VIANA	CHARQUEADAS	RECURSOS HUMANOS	CNEC 50%
64.	TELMA MORTAZA DO NASCIMENTO	CHARQUEADAS	RECURSOS HUMANOS	CNEC 100%
65.	DANIELI SADOWSKI LUIZ	JOINVILLE	PROCESSOS GERENCIAIS	CNEC 50%
66.	JENNIFER LEÃO SALAZAR	JOINVILLE	RECURSOS HUMANOS	PROUNI 100%
67.	PATRICIA PAULI RABELLO	JOINVILLE	PROCESSOS GERENCIAIS	CNEC 50%
68.	ROSANGELA RIBEIRO DOS SANTOS	JOINVILLE	RECURSOS HUMANOS	PROUNI 100%
69.	SABRINE RANGEL DA SILVA	RIO DAS OSTRAS	PEDAGOGIA	PROUNI 100%

Importante:

1. O (a) candidato (a) ou seu representante legal é o responsável pelo acompanhamento do processo seletivo e do calendário de matrículas da Instituição Educacional Mantida devendo apresentar-se a Secretaria Escolar/Acadêmica com a documentação exigida para assinatura do Termo de Adesão de Contrato de Prestação de Serviços Educacionais e de Fornecimento de Material Didático, se for o caso.
2. Caso o (a) candidato (a) ou seu representante legal não efetive a matrícula na forma e prazo estabelecido pela Instituição Educacional Mantida, perderá o direito à bolsa de estudo.

Brasília/ DF, 02 de Janeiro de 2018.

Gerfânia Damasceno
 Coordenação do Setor de Benefícios de Assistência Social